

Aranha-espinhosa

Gasteracantha cancriformis

Fotografia: Irmãos Mello (2022)

Sobre a espécie

Essa aranha orbicular faz parte do gênero cujo nome vem do latim, “gaster” que significa “estômago” e “acantha” que significa “pontudo”. Tais projeções no dorso de sua carapaça podem apresentar uma variedade de cores, como amarelo e vermelho, e têm função aposemática: afastam os predadores, como se fosse um alerta de perigo. Apesar disso, não apresenta uma peçonha suficientemente forte para fazer mal ao ser humano. Seu ciclo de vida se completa em apenas um ano e suas presas incluem moscas, mariposas e besouros.

Dados científicos

Nome Científico: *Gasteracantha cancriformis*

Nome em Inglês: Spinybacked orbweaver

Reino: Animalia

Filo: Arthropoda

Classe: Arachnida

Ordem: Araneae

Família: Araneidae

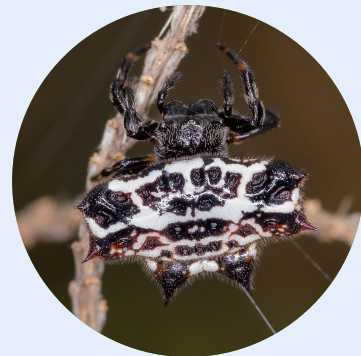

Fotografia: Irmãos Mello (2022)

Área de ocorrência

Nativa do Brasil, é comum nas regiões tropicais e subtropicais. Na Ilha do Bom Jesus, pode ser encontrada em teias presentes nos arbustos em uma área próxima ao Centro de Pesquisa & Inovação da L'Oréal Brasil.

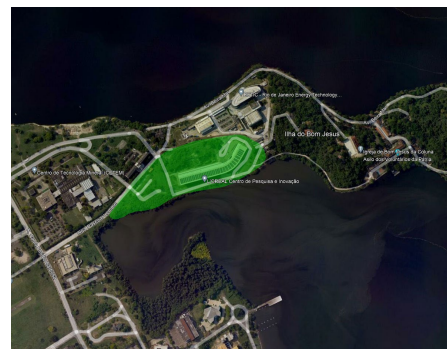

Fonte: Google Maps (2023)

Instituições participantes do projeto

Realização



Universidade Federal do Rio de Janeiro

Patrocinadores

Apoio