

Gambá-de-orelha-preta

Didelphis aurita

Fotografia: Irmãos Mello (2022)

Sobre a espécie

Este gambá de médio porte tem cauda preênsil (com capacidade de se agarrar a alguma coisa) e coloração dorsal de aspecto grisalho. Na testa e sobre os olhos há uma listra escura. Suas orelhas são grandes e pretas, mas sem pelos. Em sua dieta onívora estão incluídos invertebrados, pequenos vertebrados e frutas. De hábito noturno, solitário e semiarborícola, essa espécie vive em matas, podendo ser também avistada em áreas urbanas. As fêmeas possuem o marsúpio, uma espécie de “bolsa”, onde carregam seus filhotes.

Dados científicos

Nome Científico: *Didelphis aurita*

Nome em Inglês: Big-eared Opossum

Reino: Animalia

Filo: Chordata

Classe: Mammalia

Ordem: Didelphimorphia

Família: Didelphidae



Fotografia: Irmãos Mello (2022)

Área de ocorrência

Ocorre do Nordeste até a Região Sul do Brasil, em parte do Paraguai e da Argentina. Na Ilha do Bom Jesus, o gambá-de-orelha-preta foi fotografado e filmado na área de mata do Centro de Pesquisa & Inovação da L'Oréal Brasil.

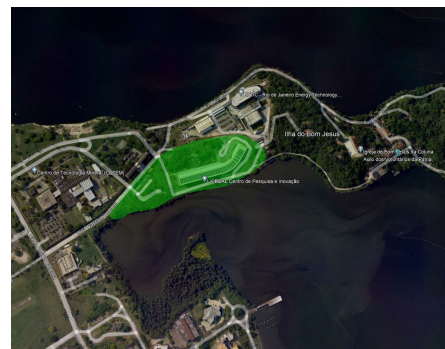

Fonte: Google Maps (2023)

Instituições participantes do projeto

Realização



Universidade Federal do Rio de Janeiro

Patrocinadores

Apoio