

# Aranha-prateada

*Argiope argentata*

Fotografia: Irmãos Mello (2022)

## Sobre a espécie

Tem diferentes padrões de coloração, mas é possível reconhecer a espécie pela região anterior do corpo prateada e pela listra clara no ventre escuro. As fêmeas são grandes, com até 2 cm de carapaça; já os machos, não passam de 5 mm. Vive em áreas abertas e constrói suas grandes teias geométricas em arbustos e plantas ornamentais, ficando na posição típica de X, com as pernas em pares. Não oferece risco às pessoas, apenas aos insetos que capturam.

## Dados científicos

Nome Científico: *Argiope argentata*

Nome em Inglês: Orb weavers

Reino: Animalia

Filo: Arthropoda

Classe: Arachnida

Ordem: Araneae

Família: Araneidae



Fotografia: Irmãos Mello (2022)

## Área de ocorrência

A espécie ocorre do sul dos Estados Unidos até o norte da Argentina e Chile. No Brasil, é encontrada nos mais diversos biomas. A aranha-prateada foi registrada nos jardins do Centro de Pesquisa & Inovação da L'Oréal Brasil.

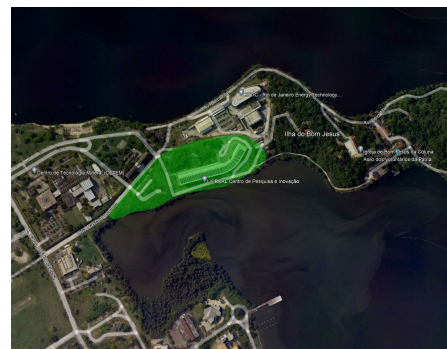

Fonte: Google Maps (2023)

## Instituições participantes do projeto

Realização



Universidade Federal do Rio de Janeiro

Patrocinadores

Apoio