

# Arapaçu-de-cerrado

*Lepidocolaptes angustirostris*

Fotografia: Irmãos Mello (2022)

## Sobre a espécie

É a única espécie de arapaçu que podemos observar na Ilha do Fundão. Como o nome já diz, trata-se de uma ave típica do bioma Cerrado. No entanto, chegou à cidade do Rio naturalmente, tirando proveito do desmatamento. O arapaçu-do-cerrado gosta de ambientes abertos com árvores dispersas. Vive trepado nas árvores tal como um pica-pau, subindo e descendo à procura de suas presas. O ninho é um buraco num tronco de árvore velha. Podem aproveitar ocós abandonados por pica-paus.

## Dados científicos

Nome Científico: *Lepidocolaptes angustirostris*

Nome em Inglês: Narrow-billed Woodcreeper

Reino: Animalia

Filo: Chordata

Classe: Aves

Ordem: Passeriformes

Família: Dendrocolaptidae



Fotografia: Irmãos Mello (2022)

## Área de ocorrência

Ocorre em grande parte do Brasil, Bolívia, Paraguai, Argentina e Uruguai. No Projeto, foi registrado na Ilha do Bom Jesus, próximo a entrada do Centro de Pesquisa e Inovação da L'Oréal.

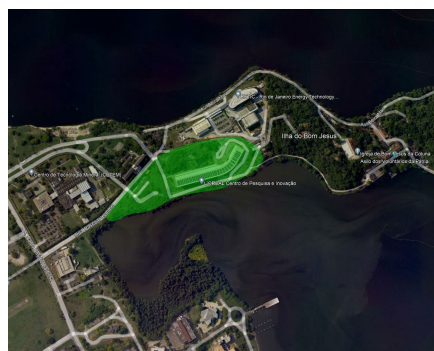

Fonte: Google Maps (2023)

## Instituições participantes do projeto

Realização



Apoio

Universidade Federal do Rio de Janeiro