

# Calango-verde

*Ameiva ameiva*

Fotografia: Irmãos Mello (2022)

## Sobre a espécie

Essa espécie tem coloração verde no dorso e na lateral do corpo, mas o padrão muda de acordo com a idade do animal. Tem hábito solitário, terrestre e diurno, saindo de sua toca para procurar alimento, principalmente artrópodes, como gafanhotos, borboletas e aranhas. No entanto, pode comer também folhas, sapos e até mesmo outros lagartos. Vive em bordas de mata e clareiras e se adapta bem a ambientes alterados pelo homem.

## Dados científicos

Nome Científico: *Ameiva ameiva*

Nome em Inglês: Neotropical Ameiva

Reino: Animalia

Filo: Chordata

Classe: Reptilia

Ordem: Squamata

Família: Teiidae



Fotografia: Irmãos Mello (2022)

## Área de ocorrência

O calango-verde tem ampla distribuição geográfica. Ocorre no Panamá e na América do Sul, sendo encontrado em vários biomas brasileiros. Na Ilha do Bom Jesus, foi registrado na área externa ao Centro de Pesquisa & Inovação da L'Oréal Brasil, em meio à folhagem caída.

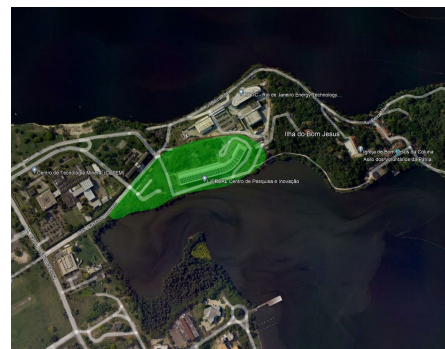

Fonte: Google Maps (2023)

## Instituições participantes do projeto

Realização



Universidade Federal do Rio de Janeiro

Patrocinadores

Apoio